

紀元二千六百年奉祝

# 第十回明治神宮國民體育大會報告書

厚生省

紀元二千六百年奉祝

# 第十一回 明治神宮國民體育大會目次

## 大會總覽

命令	一
施行方針	三
聖恩の旗の由來	五
行幸行啓に關する件	六
大會概況	三
役員氏名	三
優勝者氏名	六
日程一覽	六
道府縣別參加人員調	一〇一
演技部別參加人員調	一〇四
體育功勞者の表彰	一〇五

海洲國が参加するまで..... 一五

地方大會..... 一六

協力團體名..... 一七

役員心得..... 一八

選手心得..... 一九

觀覽者各位へ..... 二〇

参加者に對する注意事項..... 二一

番組編纂に關して..... 二二

参加章に就いて..... 二三

紀元二千六百年頌歌..... 二四

紀元二千六百年國民奉祝歌..... 二五

明治神宮國民體育大會の沿革..... 二六

記 録 と 感 想

劍道部..... 二六

銃劍道部..... 二七

柔道部..... 二八

弓道部..... 二九

相撲部..... 三〇

騎道部..... 三一

射撃部..... 三二

國防競技部..... 三三

グライダー..... 三四

集團體操部..... 三五

陸上競技部..... 三六

蹴球部..... 三七

ラグビー蹴球部..... 三八

野球部..... 三九

排球部..... 四〇

籠球部..... 四一

漕艇部..... 四二

硬式庭球部..... 四三

軟式庭球部..... 四四

ホッケー部..... 四五

體操競技部..... 四六

自轉車部

四〇

送球部

四〇

重量舉部

四一

海洋競技部

四二

水上競技部

四三

スキー部

四四

スケート部

四五

宮崎欽傍驛傳競走

五九

奉祝繼走

五三

事 務 報 告

大會事務分掌

大會事務日誌

會 計

式 典

體育行進

五七

六一

六六

六四

六七

表 接 宜 報 記 宿 交 衛 設

彰 待 傳 道 錄 舍 通 生 備

六五

六三

六三

六三

六三

六三

六三

六三

六三

# 競 技 成 績

## 中等學校試合

		準 決 勝	決 勝
海草中學	海草中學 4-0 27日 後2 戸塚	海草中學 2A-1 30日 前10:30 神宮	海草中學 5A-0 2日 前10:30 神宮
松本商業			
福岡工業	岐阜商業 11A-4 27日 後2 本郷	海草中學	
岐阜商業			
京都商業	早稻田實業 3-2 25日 前10:30 戸塚	海草中學	
早稻田實業			
市岡中學	島田商業 2A-1 31日 前10:30 神宮	海草中學	
島田商業			

## 高等專門學校試合

		準 決 勝	決 勝
山口高校	山口高校 8A-7 25日 後1 本郷	横濱高商 5-3 1日 前10:30 神宮	
西南學院			
高知高校	横濱高商 2-0 29日 後1 本郷	横濱高商	
横濱高商			

## 一 般 試 合

		準 決 勝	決 勝
全京城	全京城 3A-0 25日 後1 戸塚	全京城 5-4 1日 後1 神宮	
八幡製鐵			
藤倉電線	藤倉電線 5A-1 29日 前11:30 神宮	全京城	
大連實業			

## 大 學 試 合

		準 決 勝	準 決 勝	決 勝
明治大學	明治大學 3-1 27日 後2 神宮	明治大學 4-1 29日 後2 神宮	早稻田大學 2A-1 30日 後1 神宮	早稻田大學 9A-3 2日 後1 神宮
專修大學				
關西大學	早稻田大學 6A-0 25日 前9 神宮	早稻田大學		
中央大學				
早稻田大學	法政大學 10-3 25日 前11:30 神宮	慶應大學 4A-3 31日 後1 神宮		
法政大學				
帝國大學	慶應大學 7-0 25日 後2 神宮	慶應大學		
同志社大學				
慶應大學				

# 球 野

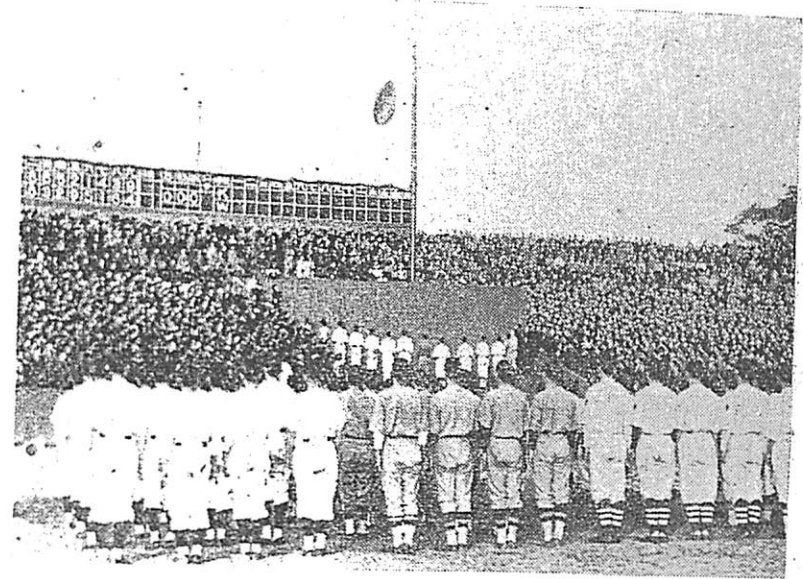

中等學校の部

第一回戦

海草中學 4—0 松本商業

27日午後2時30分より開始、閉戦4時30分、戸塚球場

海草 000010100000 0	松本 000000000000 0
捕遊中左 加宮 三竹 二真 一森 捕志 右加	捕遊中左 三坂 二橋 一岡 捕野 右西
00622833 重失四三橋安打 殺策死振打打數 16180229	00622833 重失四三橋安打 殺策死振打打數 16180229
(左)中野、(中)橋本、(右)坂本	(左)中野、(中)橋本、(右)坂本

▲二壘打 田中、竹尻、加納  
海草中と松本商は今夏甲子園の準決勝で討いで海草に凱歌が揚つてゐたが、この時松本は、かなり善戦してゐたので期待された一戦であつた。ところが海草の攻守が振つた

のに反し松本は投手の洞澤に制球なく、打棒もまた海草眞田投手の速球に壓せられて振はず、遂に一方的のゲームに墮し4対0で再び海草の勝利に歸した。海草は第二回二の四球一安打と捕手の連続的二失に乘じ二點を奪ひ第三回は竹尻、田中の二壘打で一點、第五回も加納の二壘打と田中の犠牲で一點を加へ、松本は遂に三壘を踏む者もなく敗れた。

岐阜商業 11—4 福岡工業

27日午後2時開始、閉戦4時30分、東大球場

福岡工業(先) 061022000A 11	岐阜商業 061022000A 11
捕遊中左 三橋 二岡 一藤 捕藤 右藤	捕遊中左 三橋 二岡 一藤 捕藤 右藤
061022000A 重失四三橋安打 殺策死振打打數 10821137	061022000A 重失四三橋安打 殺策死振打打數 10821137
(左)中野、(中)橋本、(右)坂本	(左)中野、(中)橋本、(右)坂本

福岡鳥山投手は單調なる投球を避けて緩球を交へ、岐阜打者を防がんとし劈頭回は可成り功を奏したが、第二回一死後遊撃の内野安打に端を發し投球の亂れを見せ四球三個を續け一點を與へ、更に三捕失にこの一回一壘六點を奪はれた。これに對し岐阜大島投手は速球と大きなドロップを以て五回迄福岡を無安打に防ぎ、この間四球で一走者を出したのみの完璧の好投を見せ、第二回にして既に大勢を決した。されど敗れた福岡は最後迄粘りを見せ第六回二壘打二本を放つて三點、第九回に一點といふ中等校獨得の見事な反撃を見せた

早稻田實業 3—2 京都商業

31日午前10時25分開始、閉戦0時5分

早稲田實業 0003000000 0	京都商業 0010900001 2
捕遊中左 三橋 二岡 一藤 捕藤 右藤	捕遊中左 三橋 二岡 一藤 捕藤 右藤
0003000000 重失四三橋安打 殺策死振打打數 143971730	0010900001 重失四三橋安打 殺策死振打打數 143971730
(左)中野、(中)橋本、(右)坂本	(左)中野、(中)橋本、(右)坂本

▲二壘打 谷川、徳綱  
兩軍の投手力に比し攻撃力はかなり見劣りを感じたために投手戦となつた。早賀は第四回谷川の二壘打とバント戦法奏効し、一壘三點を得たに對し、京都は第三回二の四球と重盗で一點、第九回二死後四球と徳綱の二壘打で一點を返したが及ばず惜敗す。

島田商業 2—0 市岡中學

30日午前10時30分開始、閉戦1時0分、神宮球場

市岡(先) 100000001A 2	島田商 0000000000 2
捕遊中左 三橋 二岡 一藤 捕藤 右藤	捕遊中左 三橋 二岡 一藤 捕藤 右藤
100000001A 重失四三橋安打 殺策死振打打數 20412526	0000000000 重失四三橋安打 殺策死振打打數 20412526
(左)中野、(中)橋本、(右)坂本	(左)中野、(中)橋本、(右)坂本

▲三壘打 大島  
岐阜商は春の選抜、海草中は夏の全國大會の覇者であるだけに見事なる試合を展開したのは流石である。大島、眞田は何れも體格に

は第八回始めて四球により無死の走者を出し次打者のバントに送られ山崎、片山の主力打者に安打性の當りが見られたが、共に一壘手の美技に阻まれ無得點に終つた。

準決勝

海草中學 2—1 岐阜商業

30日午前10時30分開始、閉戦1時0分、神宮球場

海草 0000000000 1	岐阜商業 0100000000 0
捕遊中左 三橋 二岡 一藤 捕藤 右藤	捕遊中左 三橋 二岡 一藤 捕藤 右藤
0000000000 重失四三橋安打 殺策死振打打數 1010722541	0100000000 重失四三橋安打 殺策死振打打數 1010722541
(左)中野、(中)橋本、(右)坂本	(左)中野、(中)橋本、(右)坂本

▲三壘打 大島  
岐阜商は春の選抜、海草中は夏の全國大會の覇者であるだけに見事なる試合を展開したのは流石である。大島、眞田は何れも體格に



昭和十六年三月二十二日印刷  
昭和十六年三月二十五日發行

厚 生 省

東京市麹町區麹町五丁目二番地

印刷人 杉 田 彌 太 郎

東京市麹町區麹町五丁目二番地

印刷所 杉 田 屋 印 刷 所